

Alexandra Aldenhoven | Sabine Berndt  
 | Johanna Binger | Petra Böhler |  
 Susanne Bornmann | Shaima Breshna  
 | Corinna Busch | Jolanta Clement  
 Mo Damböck | Claudia Denkhaus  
 Isabella Dhonau | Mona Dohrmann  
 Michaela Donsbach | Karin Droch-  
 ner Gabriele Düwel | Diana Faraj  
 Beate Feltes-Kelm | Sabine Gagel-  
 Zimmermann | Johanna Gramann |  
 Kathi Halama | Michaela Herfeld |  
 Anja Hegenbart | Nicole Jensen  
 | Susanne Kämper | Inge Kern  
 Renata Kilian | Vitalis Kubach |  
 Gisela Laab | Monika Langnickel  
 Doris Laubner | Claudia Liesegang  
 | Anne Longo | Gila Lubig |  
 Dörthe Lütkemeyer | Annemarie  
 Matzakow | Ute u. Elke Mazocha  
 | Anja Melzer | Christel Messing  
 | Gesine Moritz | Karin Müller |  
 Ute Marion Poeppel | Claudia Rathjen  
 | Heike Reul | Simin Sander |  
 Caroline Schaefer | Monika Schneiter  
 Denise Schwartz-Otten | Ina Seidler-  
 Kronwitter | Christiane Töns-Diekel  
 | Amba C. Urbach | Sandra Varga |  
 Sabine von Oettingen | Sabine Wagner  
 | Liz Weinmann | Michaela Wiecek  
 | Sophie Wyatt | Ulrike Zöllner-  
 Krumme

**Teilnehmerinnen der  
 Kunstkleider-Modenschau:**

Curt Delander | Dr. Marta Frelih |  
 Renate Hochscheid | Martina Kanehl  
 | Margarete Palz | Bärbel Weinstock |  
 Studentinnen der Mediadesign Hoch-  
 schule Düsseldorf unter der Leitung  
 von Prof. Nicole Süß und vielen mehr.

# femme 3

SCHMUCK - MODE - &  
 KUNSTKLEIDERMESSE

22.03. – 24.03.2013



**FREUDE.  
 JOY.  
 JOIE.  
 BONN.**

frauenmuseum **f m**  
 kunst, kultur  
 forschung e.v.  
[www.frauenmuseum.de](http://www.frauenmuseum.de)

Im Krausfeld 10 | 53111 Bonn



**60 Designerinnen** präsentieren auf 3000 qm Ausstellungsfläche außergewöhnliche Mode, exklusiven Schmuck sowie Accessoires und Kleiderkunst.

Die **femme 3** versteht sich als Mode-Event, Gesamtkunstwerk und Forum im Grenzbereich zwischen Kunst und Design, zwischen Inspiration und Mode.

Ein inspirierendes Wochenende an einem besonderen Ort erwartet Sie. Das Frauenmuseum war einst ein Kaufhaus und so erfährt es eine wunderbare Reminiszenz an alte Tage im neuen Glanz.

Gerne beraten Sie die Designerinnen individuell vor Ort. Verpassen Sie nicht die Kunstkleider-Modenschau zur Eröffnung sowie die Laufstegpräsentation am Samstag.

Wir freuen uns auf Ihren Besuch.

Kathrin Wallat M.A., Management und Team

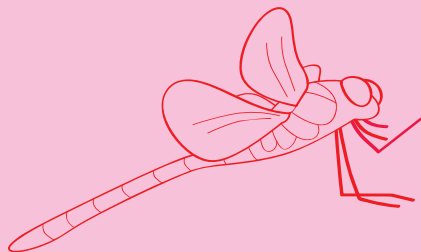

#### **Freitag 22.03.2013**

von 14 - 20 Uhr  
19 Uhr: Große Messeeröffnung durch den Vorsitzenden der Landschaftsversammlung Rheinland, Herrn Prof. Dr. Jürgen Wilhelm

Präsentation der Kunstkleider-Modenschau

#### **Samstag 23.03.2013**

von 14 - 20 Uhr  
17.30 Uhr: Modenschau

#### **Sonntag 24.03.2013**

von 11 - 18 Uhr  
17 Uhr: Finissage

#### **Kinderatelier:**

Sa und So 15 - 17 Uhr

#### **Sonderausstellung in der 2. Etage:**

Kunstkleider  
c/o Arlind Junkermann-Hinrichsen

Eintritt inkl. Katalog: 6 €

#### **Parkmöglichkeiten:**

Stadthausgarage/  
am Stadthaus Oxfordstraße  
[www.frauenmuseum.de/messen/](http://www.frauenmuseum.de/messen/)